



Inhaltsverzeichnis

1. **Die Wahlleiterin des Landkreises Garmisch-Partenkirchen;**
Bekanntmachung der zugelassenen Wahlvorschläge für die Wahl des Landrats am 8. März 2026
2. **Die Wahlleiterin des Landkreises Garmisch-Partenkirchen;**
Bekanntmachung der zugelassenen Wahlvorschläge für die Wahl des Kreistags am 8. März 2026
3. **Untere Jagdbehörde;**
Einzelanordnung im Wege der Allgemeinverfügung: Betretungsverbot im Bereich der Wildfütterung des Eigenjagdreviers Unterammergau I. d. A. II in der Gemeinde Unterammergau
4. **Untere Jagdbehörde;**
Einzelanordnung im Wege der Allgemeinverfügung: Betretungsverbote in den Bereichen der Wildfütterungen der Gemeinschaftsjagdreviere Krün-Ost und Krün-West
5. **Sparkasse Oberland;**
Kraftloserklärung einer Sparurkunde

1. Die Wahlleiterin des Landkreises Garmisch-Partenkirchen;

Bekanntmachung der zugelassenen Wahlvorschläge für die Wahl des Landrats am 8. März 2026

Der Kreiswahlausschuss hat für die Wahl des Landrats folgende Wahlvorschläge zugelassen:

Ordnungszahl	Name des Wahlvorschlagsträgers (Kennwort)	Bewerberin oder Bewerber (Familienname, Vorname, evtl. ² : Geburtsname und akademische Grade, Beruf oder Stand, evtl. ² : kommunale Ehrenämter, sonstige Ämter, Gemeinde, Gemeindeteil)	Jahr der Geburt
01	Christlich-Soziale Union in Bayern e.V. (CSU)	Zolk Claudia, Unternehmerin, zweite Bürgermeisterin, Garmisch-Partenkirchen	1972
06	Freie Wähler der Landkreisgemeinden (FWL)	Speer Anton, Landrat, Bezirksrat, Unterammergau	1958

Nähere Einzelheiten über die Stimmabgabe sind der **Wahlbekanntmachung**, die noch ergeht, zu entnehmen.

²Falls dies auf Wunsch in den Stimmzettel aufgenommen wird.

30.01.2026
Kurrer

2. Die Wahlleiterin des Landkreises Garmisch-Partenkirchen;

Bekanntmachung der zugelassenen Wahlvorschläge für die Wahl des Kreistags am 8. März 2026

Der Wahlausschuss hat für die Wahl des Kreistags folgende Wahlvorschläge zugelassen:

Ordnungszahl	Name des Wahlvorschlagsträgers (Kennwort)
01	Christlich-Soziale Union in Bayern e.V. (CSU)
02	FREIE WÄHLER (FREIE WÄHLER)
03	Alternative für Deutschland (AfD)
04	BÜNDNIS 90 / DIE GRÜNEN (GRÜNE)
05	Sozialdemokratische Partei Deutschlands (SPD)
06	Freie Wähler der Landkreisgemeinden (FWL)
07	Ökologisch-Demokratische Partei (ÖDP)
08	Bayernpartei (BP)
09	Freie Demokratische Partei (FDP)
10	DIE LINKE (DIE LINKE)

Die Angaben zu den sich bewerbenden Personen der einzelnen Wahlvorschläge ergeben sich aus der nachfolgend abgedruckten **Anlage**.

Nähere Einzelheiten über die Stimmabgabe sind der **Wahlbekanntmachung**, die noch ergeht, zu entnehmen.

30.01.2026
Kurrer

**Anlage zur
Bekanntmachung der zugelassenen Wahlvorschläge
für die Wahl des Kreistags
am 8. März 2026**

Für die Wahl des Kreistags wurden beim Wahlvorschlag Nr. 1 Kennwort Christlich-Soziale Union in Bayern e.V. folgende Bewerberinnen und Bewerber zugelassen:

Lfd. Nr.	Familienname, Vorname, evtl. ² : Geburtsname und akademische Grade, Beruf oder Stand, evtl. ² : kommunale Ehrenämter, sonstige Ämter, Gemeinde, Gemeindeteil	Jahr der Geburt
101	Zolk Claudia, Unternehmerin, zweite Bürgermeisterin, Garmisch-Partenkirchen	1972
102	Kühn Harald, Landtagsabgeordneter, Kreisrat, Murnau a.Staffelsee	1963
103	Schwarzenberger Thomas, erster Bürgermeister, Kreisrat, Bezirktagspräsident, Krün	1970
104	Koch Elisabeth, erste Bürgermeisterin, Kreisrätin, Garmisch-Partenkirchen	1962
105	Hornsteiner Christian, erster Bürgermeister, Kreisrat, Farchant	1973
106	Dr. Rapp Michael, Studiendirektor a.D., stellv. Landrat, Murnau a.Staffelsee	1954
107	Rödl Andreas, erster Bürgermeister, Oberammergau	1985
108	Pfeffer Heinz, Sachbearbeiter Lagerwirtschaft, Obmann Lawinewarnkommission, Mittenwald	1968
109	Märkl Stephan, erster Bürgermeister, Kreisrat, Grainau	1971
110	Höck Hubert, Unternehmer, Garmisch-Partenkirchen	1987
111	Lempert Florian, Immobilienfachwirt, Kreisrat, Seehausen a.Staffelsee	1988
112	Wurm Alfred, PR- und Öffentlichkeitsmanager, Gemeinderatsmitglied, Uffing a. Staffelsee, Schöffau	1994
113	Lücke-Wegmann Gisela, selbst. Kauffrau i. R., Murnau a.Staffelsee	1953
114	Bauer Wolfgang, zweiter Bürgermeister i.R., Kreisrat, Gemeinderatsmitglied, Garmisch-Partenkirchen	1958
115	Reim Michael, Dachdecker- und Spenglermeister, Gemeinderatsmitglied, Garmisch-Partenkirchen	1982
116	Eissler Katrin, Unternehmerin, Garmisch-Partenkirchen	1977
117	Kölbl Anton, Schreinermeister, erster Bürgermeister, Kreisrat, Eschenlohe	1959
118	Kramer Alois, Dipl.-Ing. agr., Landwirt, Gemeinderatsmitglied, Krün	1968
119	Luidl Markus, Verwaltungsangestellter, Gemeinderatsmitglied, Großweil	1974
120	Haller Matthias, Diplom-Finanzwirt (FH), Verwaltungsamtsrat, Krün	1990
121	Albrecht Thomas, Informatikkaufmann, Krün	1990
122	Rückborn Florian, stellv. Direktor Krankenkasse, Gemeinderatsmitglied, Oberau	1984
123	Sontheim Christine, Steuerberaterin, Gemeinderatsmitglied, Garmisch-Partenkirchen	1964
124	Cosa Elias, Automobilkaufmann, Bad Bayersoien	1999
125	Buchwieser Anton, Schreinermeister, Gemeinderatsmitglied, Garmisch-Partenkirchen	1972
126	Doll Georg, Dipl.-Ing. (FH), Architekt, Gemeinderatsmitglied, Bad Kohlgrub	1973
127	Bierling Josef, selbst. Schreinermeister, Kreisrat, Gemeinderatsmitglied, Murnau a.Staffelsee, Hechendorf	1959
128	Bräu Michael, Maschinenschlosser, Kreisrat, Gemeinderatsmitglied, Garmisch-Partenkirchen	1959
129	Holzer Florian, Unternehmer, Gemeinderatsmitglied, Wallgau	1983
130	Baur Markus, Gymnasiallehrer, Gemeinderatsmitglied, Garmisch-Partenkirchen	1976
131	Steinbrecher Hans, Bereichsleiter Rettungsdienst, Gemeinderatsmitglied, Schöffe, Grainau	1964
132	Wiedemann Josef sen., selbst. Sägewerksmeister, Gemeinderatsmitglied, Unterammergau	1966
133	Mayr Constanze, Betriebswirtin, Seehausen a.Staffelsee	1989
134	Mayr Wolfgang, selbst. Einzelhandelskaufmann, Gemeinderatsmitglied, Uffing a.Staffelsee	1970
135	Witting Anton, Pensionär, Kreisrat, Gemeinderatsmitglied, Garmisch-Partenkirchen	1957



Amtsblatt

für den Landkreis Garmisch-Partenkirchen

Nr. 5/2026
Donnerstag,
5. Februar 2026

136	Buchwieser Andrea, Kindergartenleitung, Gemeinderatsmitglied, Farchant	1975
137	Hörmann Markus, Diplom Geologe, Geschäftsführer, erster Bürgermeister, Seehausen a.Staffelsee	1965
138	Ostermair-Maurer Katrin, Geschäftsführerin Bergbahn, Gemeinderatsmitglied, Garmisch-Partenkirchen	1965
139	Hosp Michael, Architekt, Gemeinderatsmitglied, Murnau a.Staffelsee	1963
140	Jung Gitta, Pädagogin, Murnau a.Staffelsee, Weindorf	1968
141	Oswald Josef, Mag. art., Berufsoffizier, Saulgrub	1978
142	Wackerle Claudia, Bankkauffrau, Oberau	1967
143	Bartl Veronika, Verwaltungsfachangestellte, Garmisch-Partenkirchen	1964
144	Dr. Huber Johannes, Unternehmer, Garmisch-Partenkirchen	1987
145	Brey Lorenz, Diplom-Finanzwirt, Gemeinderatsmitglied, Murnau a.Staffelsee	1986
146	Maderspacher Florian, Arzt im öffentlichen Gesundheitsdienst, Oberammergau	1995
147	Gretschmann Michael, Landwirt, Gemeinderatsmitglied, Uffing a.Staffelsee	1972
148	Deutinger Stephanie, Steuerberaterin, Garmisch-Partenkirchen	1972
149	Bräu Hannes, Realschullehrer, Garmisch-Partenkirchen	1987
150	Spindler Michael, Kaufmann Postwesen, Gemeinderatsmitglied, Unterammergau	1974
151	Schmid Klement, Werkstatt- und Mietparkleitung, Farchant	1999
152	Schöner Gerhard, selbst. Physiotherapeut, Kreisrat, Gemeinderatsmitglied, Mittenwald	1960
153	Ofenstein Simon, Senior Kundenberater, Murnau a.Staffelsee	1992
154	Bräu Maximilian, selbst. Hotelberater, Garmisch-Partenkirchen	1992
155	Hoyer Elisabeth, Medizinische Fachangestellte, Murnau a.Staffelsee	1960
156	Rieck Angela, Dipl. oec., Unternehmerin, Garmisch-Partenkirchen	1969
157	Zunterer Benedikt, Rechtsanwalt, Kreisrat, Gemeinderatsmitglied, Mittenwald	1986
158	Mayr Sabine, Geschäftsführerin, Seehausen a.Staffelsee	1958
159	Hesse Thomas, Gebietsleiter Logistik und Verpackung, Eschenlohe	1985
160	Legler Stefan, Industriemeister, Schöffe, Bad Kohlgrub	1968

Wahlvorschlag Nr. 2 Kennwort FREIE WÄHLER
folgende Bewerberinnen und Bewerber zugelassen:

Lfd. Nr.	Familienname, Vorname, evtl. ² : Geburtsname und akademische Grade, Beruf oder Stand, evtl. ² : kommunale Ehrenämter, sonstige Ämter, Gemeinde, Gemeindeteil	Jahr der Geburt
201	Schimmer Daniel, Hotelmanager, Gemeinderatsmitglied, Garmisch-Partenkirchen	1986
202	Fink Peter, erster Bürgermeister, Kreisrat, Oberau	1977
203	Finsterwalder Michael, Kaufmann für Büromanagement, Farchant	1991
204	Augscheller Andreas, Versicherungskaufmann, Gemeinderatsmitglied, Grainau	1969
205	Kurschatke Martin, selbst. Baumpfleger, Gemeinderatsmitglied, Garmisch-Partenkirchen	1964
206	Fuchs Andre, Versicherungsfachmann, Gemeinderatsmitglied, Oberau	1978
207	Dr. Fleckenstein Heidi, Lehrerin, Farchant	1974
208	Schwinghammer David, Polizeivollzugsbeamter, Kreisrat, Grainau	1988
209	Graf Konstantin, Abteilungsleiter, Garmisch-Partenkirchen	2004
210	Leipold Robert, Unternehmer, Oberau	1961
211	Portele Gerhard, Dipl.-Ing. (FH), selbst. Bauingenieur, dritter Bürgermeister, Farchant	1959
212	Raithel Veronika, Justizfachwirtin, Garmisch-Partenkirchen	1997
213	Allinger Christian, Industriemeister Elektrotechnik, Gemeinderatsmitglied, Oberau	1973

214	Gesele Carmen, Betriebswirtin, Farchant	1978
215	Schober Andreas, Dipl.-Pfleger (FH), IT-Projektmanager, Garmisch-Partenkirchen	1971
216	Ladstätter Katrin, Apothekerin, Oberau	1975
217	Graf Stephan, Sozialversicherungsfachangestellter, Gemeinderatsmitglied, Farchant	1965
218	Grasegger Matthias, Telekommunikations- und Digitalisierungsberater, Garmisch-Partenkirchen	1985
219	Bielmeier Markus, Badetechniker, Gemeinderatsmitglied, Oberau	1968
220	Barwinski Martin, Medizintechniker, Gemeinderatsmitglied, Farchant	1978
221	Hertlein Kathi, Hausfrau, Garmisch-Partenkirchen	1965
222	Ostler Illona, Steuerfachangestellte, Oberau	1970
223	Kastner Raoul, Kriminalbeamter a.D., Farchant	1962
224	Buchwieser Wolfgang, selbst. Immobilienmakler, Garmisch-Partenkirchen	1980
225	Dr. Gesele Florian, Arzt, Farchant	1977
226	Allmann Robert, Sozialversicherungsfachangestellter, Garmisch-Partenkirchen	1962
227	Hermann Bettina, Bankkauffrau i.R., Garmisch-Partenkirchen	1960

Wahlvorschlag Nr. 3 Kennwort Alternative für Deutschland
folgende Bewerberinnen und Bewerber zugelassen:

Lfd. Nr.	Familienname, Vorname, evtl. ² : Geburtsname und akademische Grade, Beruf oder Stand, evtl. ² : kommunale Ehrenämter, sonstige Ämter, Gemeinde, Gemeindeteil	Jahr der Geburt
301	Hülscher Joachim, Dipl.-Ing. Univ., Bürgermeister a.D., Murnau a.Staffelsee	1951
302	Fehmer Jürgen, Verkaufsleiter, Oberau	1963
303	Gerstmann Frank, Servicetechniker, Garmisch-Partenkirchen	1963
304	Dr. rer. nat. Bielitz Gabriele, Chemikerin i.R., Grainau	1945
305	Fischer Kai, Industriemeister, Mittenwald	1988
306	Bielitz Germut, Rentner, Grainau	1940
307	Steinhöfer Sandra, Hausdame, Garmisch-Partenkirchen	1977
308	Riedl Wolfgang, Maler, Garmisch-Partenkirchen	1970
309	Fritsch Franz, Rentner, Murnau a.Staffelsee	1946
310	Schmalfluss Wolfgang, Speditionskaufmann, Murnau a.Staffelsee	1964
311	Schneider Klaus, Malermeister, Wallgau	1977
312	Westermeier Dietlinde genannt "Uschi", Buchhalterin, Garmisch-Partenkirchen	1942
313	Strauch Andreas, MBA, Bankkaufmann, Seehausen a.Staffelsee	1956
314	Bartl Anton, Hausverwalter, Garmisch-Partenkirchen	1955
315	Gerstmann Heike, Medizinisch-technische Assistentin, Garmisch-Partenkirchen	1967
316	Dr. med. dent. Lex-Siekmann Eva, Kieferorthopädin, Seehausen a.Staffelsee	1954
317	Mayr Martin, Landwirt, Bad Kohlgrub	1964
318	Pauli Georg, Rentner, Garmisch-Partenkirchen	1950
319	Strohm Helga, Elektro-Ingenieurin, Garmisch-Partenkirchen	1942

Wahlvorschlag Nr. 4 Kennwort BÜNDNIS 90 / DIE GRÜNEN
folgende Bewerberinnen und Bewerber zugelassen:

Lfd. Nr.	Familienname, Vorname, evtl. ² : Geburtsname und akademische Grade, Beruf oder Stand, evtl. ² : kommunale Ehrenämter, sonstige Ämter, Gemeinde, Gemeindeteil	Jahr der Geburt
401	Gallmeier Irmgard, Sprecherin int. Gesundheitspolitik, Garmisch-Partenkirchen	1963
402	König Christian, Politikberater, Garmisch-Partenkirchen	1998
403	Khalil Miriam, Studentin Agrarwissenschaften, Murnau a.Staffelsee	1996



Amtsblatt

für den Landkreis Garmisch-Partenkirchen

Nr. 5/2026
Donnerstag,
5. Februar 2026

404	Dr. Thiel Stephan, Physiker, Kreisrat, Gemeinderatsmitglied, Garmisch-Partenkirchen	1965
405	Dr. med. Scheuber-Maurer Christl, Ärztin, Gemeinderatsmitglied, Garmisch-Partenkirchen	1960
406	Stärz Thomas, Einzelhändler, Murnau a.Staffelsee	1988
407	Dr. Steinbrecher Jutta, Managerin Business Excellence, Garmisch-Partenkirchen	1960
408	Herz Robert, Förster, Murnau a.Staffelsee	1962
409	Daisenberger Petra, Managerin Sozialer Innovationen, Kreisrätin, Murnau a.Staffelsee	1970
410	Simon Andreas, Kommunikationsexperte, Garmisch-Partenkirchen	1984
411	Engelmann Ute, Sozialmanagerin, Garmisch-Partenkirchen	1968
412	Strohbach Josef, Unternehmensberater, Murnau a.Staffelsee	1960
413	Nelhiebel Julia, Angestellte, Garmisch-Partenkirchen	1989
414	Steurer Tobias, Angestellter, Murnau a.Staffelsee	1991
415	Dr. med. Bastek Stefanie, Ärztin, Seehausen a.Staffelsee	1976
416	Propach Fritz, Unternehmer, Murnau a.Staffelsee	1969
417	Hell Johanna, Erzieherin, Seehausen a.Staffelsee	1981
418	Hülskötter Michael, Autor, Murnau a.Staffelsee	1962
419	Cunradi-Rutz Barbara, Sozialpädagogin, Oberammergau	1965
420	von Selzam Harald, IT-Berater, Garmisch-Partenkirchen	1962
421	Pukall Elke, Dipl. Forstwissenschaftlerin, Oberammergau	1975
422	Dr. Steinbrecher Rainer, Rentner, Gemeinderatsmitglied, Garmisch-Partenkirchen	1956
423	Sikora Sonja, Rezeptionistin, Garmisch-Partenkirchen	1961
424	Dr. Schikora Andreas, Angestellter, Naturschutzwacht, Ohlstadt	1964
425	Urban Valentina, Bildwissenschaftlerin, Murnau a.Staffelsee	1995
426	Grünthaler-Hammer Jimi, Schreiner, Murnau a.Staffelsee, Weindorf	1954
427	Stoll Evelyn, Angestellte, Naturschutzwacht, Ohlstadt	1963
428	Dr. med. Gruben Sebastian, Arzt, Murnau a.Staffelsee, Riedhausen	1960
429	Hammer Birgit, Chemie-Ingenieurin, Murnau a.Staffelsee, Weindorf	1957
430	Wagner Thomas, Historiker, Riegsee	1964
431	Redlich-Georgii Gisela, Medizinisch-technische Assistentin, Oberammergau	1953
432	Filgertshofer Florian, Leiter Dienstgebäudeverwaltung, Umweltbeirat, Uffing a.Staffelsee, Schöffau	1964
433	Meßner Sabine, selbst. PR-Beraterin, Murnau a.Staffelsee, Froschhausen	1964
434	Schlegel Kilian, Angestellter, Murnau a.Staffelsee	1974
435	Osten-Groß Cornelia, Rentnerin, Riegsee, Hagen	1956
436	Jarreck Leon, Gesundheits- und Krankenpfleger, Farchant	1991
437	Franke-von Selzam Eva-Maria, Rentnerin, Seehausen a.Staffelsee	1951
438	Bastian Thomas, Tonmeister, Murnau a.Staffelsee, Froschhausen	1965
439	Stärz Paula, Rentnerin, Murnau a.Staffelsee	1956
440	Trunk Tobias, Rentner, Garmisch-Partenkirchen	1976
441	Lang Monika, selbst. Kauffrau i.R., Gemeinderatsmitglied, Oberammergau	1947
442	Dr. med. Kögler Michael, Facharzt, Garmisch-Partenkirchen	1943
443	Wohlfrom Lisa, Oecotrophologin, Seehausen a.Staffelsee, Riedhausen	1963
444	Hergersberg Peter, Wissenschaftsredakteur, Bad Bayersoien	1971
445	Merz Martina, Strategieberaterin, Bad Bayersoien	1964
446	Welker Winfried, Krankenpfleger i.R., Murnau a.Staffelsee	1952
447	Stärz Barbara, Dipl.-Sozialpädagogin (FH), Murnau a.Staffelsee	1982
448	Sternkopf Anton, Dipl.-Verwaltungswirt, Uffing a.Staffelsee	1994
449	von der Burg Katja, Geschäftsführerin, Garmisch-Partenkirchen	1979

450	Dr. Roithmeier Robert, Mathematiker, Gemeinderatsmitglied, Seehausen a.Staffelsee, Riedhausen	1970
451	Schulz Regina, physikalische Technikerin, Murnau a.Staffelsee	1961
452	Hild Jürgen, Rentner, Riegsee	1956
453	Bierling Gabriele, Lehrerin i.R., Oberammergau	1950
454	Weber Bernd, IT-Berater, Seehausen a.Staffelsee, Riedhausen	1968
455	Bombe-Sponar Kirsten, Sozialpädagogin, Murnau a.Staffelsee	1964
456	Gebhardt Michael, staatl. Bergführer, Ohlstadt	1966
457	Freier Christl, Lehrerin i.R., Kreisrätin, Oberammergau	1954
458	Huber Edeltraud, med. Fußpflegerin i.R., Oberammergau	1958
459	Wagner Annette, Sozialpädagogin, Oberammergau	1966
460	Dr. med. Berger Thomas, Urologe, Garmisch-Partenkirchen	1970

Wahlvorschlag Nr. 5 Kennwort Sozialdemokratische Partei Deutschlands folgende Bewerberinnen und Bewerber zugelassen:

Lfd. Nr.	Familienname, Vorname, evtl. ² : Geburtsname und akademische Grade, Beruf oder Stand, evtl. ² : kommunale Ehrenämter, sonstige Ämter, Gemeinde, Gemeindeteil	Jahr der Geburt
501	Corongiu Enrico, erster Bürgermeister, Kreisrat, Mittenwald	1978
502	Schwerdtfeger Veronika, M.A., Inklusionsberaterin, Bad Kohlgrub	1988
503	Eiter Bastian, M.Eng., erster Bürgermeister, Kreisrat, Wallgau	1974
504	Dr. Blanke Anja, Sinologin, Garmisch-Partenkirchen	1985
505	Rutz Walter, Dipl.-Betriebswirt, Oberammergau	1964
506	Seydel Ursula, Dipl.-Ing., Architektin, Gemeinderatsmitglied, Mittenwald	1953
507	Hoechner Benedikt, IT-Consultant, Murnau a.Staffelsee	1989
508	Dr. Meierhofer Sigrid, Ärztin, Kreisrätin, Garmisch-Partenkirchen	1955
509	Schimpf Peter, Dipl.-Kaufmann, Vorstand, Garmisch-Partenkirchen	1957
510	Allinger-Rank Angelika, Lehrerin, Gemeinderatsmitglied, Oberau	1961
511	Sörgel Christoph, Dipl.-Ing. (FH), technischer Angestellter, Farchant	1975
512	Hoechner Kristin, Ärztin, Murnau a.Staffelsee	1988
513	Mohr Richard, Gymnasiallehrer, Murnau a.Staffelsee	1976
514	Corongiu Kerstin, Kinderpflegerin, Gemeinderatsmitglied, Mittenwald	1982
515	Wohlketter Martin, Dipl.-Ing. (Univ.), Rentner, Kreisrat, Farchant	1959
516	Ott Monika, Heilpraktikerin, Gemeinderatsmitglied, Farchant	1948
517	Wangert Lutz, Pensionär, Mittenwald	1962
518	Jentsch Birgit, PhD, Sozialwissenschaftlerin, Garmisch-Partenkirchen	1968
519	Ott Florian, Hausarzt, Farchant	1982
520	Schilcher Maria, Lehramtsstudentin, Murnau a.Staffelsee	2003
521	Abraham Jens, Dipl.-Inform., IT-Berater, Eschenlohe	1970
522	Seydel Elena, Unternehmerin, Mittenwald	1987
523	Imhof Niklas, Werbetexter, Garmisch-Partenkirchen	1996
524	Dr. med. Moosburger Katrin, Ärztin, Farchant	1985
525	Filipov Venelin, Klavierlehrer, Garmisch-Partenkirchen	1972
526	Burger Jasmin, Strategische Einkäuferin, Murnau a.Staffelsee	1989
527	Rabl René, Realschuldirektor, Murnau a.Staffelsee, Hechendorf	1970
528	Remmele Sabine, Heilpraktikerin, Schwaigen, Grafenaschau	1966
529	Schmidt Alfred, Diplomingenieur, Seehausen a.Staffelsee	1952
530	Wesemann Anke, Rentnerin, Großweil, Kleinweil	1959
531	Wohlketter Simon, selbst. Installateur- und Heizungsbaumeister, Gemeinderatsmitglied, Farchant	1991



Amtsblatt

für den Landkreis Garmisch-Partenkirchen

Nr. 5/2026
Donnerstag,
5. Februar 2026

532	Schätzl Gisela, Rentnerin, Eschenlohe	1949
533	Corongiu Davide, Auszubildender Koch, Mittenwald	2006
534	Simon Alexandra, Nachhilfelehrerin, Garmisch-Partenkirchen	1968
535	Rotter Christian, IT-Architekt, Farchant	1970
536	Bollinger-Schönnagel Ricarda, Dipl.-Sozialpädagogin, Berufsbetreuerin, Ohlstadt	1957
537	Wenke Maik, Projektmanager, Garmisch-Partenkirchen	1966
538	Burger Ursula, Rentnerin, Murnau a.Staffelsee	1954
539	Obst Ralf, Kriminalbeamter, Gemeinderatsmitglied, Mittenwald	1975
540	Neuner Christine, Diplom-Sozialpädagogin, Farchant	1962
541	Schlichte Benedikt, Polizeibeamter, Farchant	1987
542	Lohmann Iris, Unternehmerin, Garmisch-Partenkirchen	1968
543	Moosburger Robert, Rettungssanitäter, Farchant	1964
544	Knoch Gesine, Sozialwissenschaftlerin, Garmisch-Partenkirchen	1956
545	Schönnagel Roland, Rentner, Ohlstadt	1959
546	Ostler Daniela, Rechtsanwältin, Garmisch-Partenkirchen	1975
547	Mitterer Andreas, Rentner, Unterammergau	1960
548	Meierhofer Sophie, Ärztin, Garmisch-Partenkirchen	1991
549	Schwerdtfeger Heinz-Dieter, Rentner, Bad Kohlgrub	1950
550	Grill Birgitt, Bankkauffrau, Garmisch-Partenkirchen	1957
551	Burger Hans-Peter, Rentner, Murnau a.Staffelsee	1954
552	Glas Susanne, Pflegegutachterin, Eschenlohe	1975
553	Möschl Josef, Berufsschullehrer, Oberau	1969
554	Meierhofer Fanny, M.Sc., Referentin für Klimaschutz, Garmisch-Partenkirchen	1992
555	Kreuzer Joseph, KFZ-Meister, Garmisch-Partenkirchen	1958
556	Corongiu Magdalena, Rentnerin, Mittenwald	1951
557	Suldinger Heinz, Rentner, Farchant	1944
558	Rauch Barbara, Studiendirektorin a.D., Gemeinderatsmitglied, Mittenwald	1952
559	Rutz Hannah, Hebammenstudentin, Oberammergau	2002
560	Hoechner Elisabeth, Business Analystin, Murnau a.Staffelsee	1964

612	Baur Hans, Rechtsanwalt, Kreisrat, Gemeinderatsmitglied, Wallgau	1948
613	Mangold Hubert, Telekommunikationsreferent, erster Bürgermeister, Kreisrat, Schwaigen, Grafenaschau	1965
614	Kieweg Gisela, Angestellte, erste Bürgermeisterin, Kreisrätin, Bad Bayersoien	1966
615	Steinleitner Jörg, M.A., Rechtsanwalt, erster Bürgermeister, Riegsee	1971
616	Zunterer Josef, Landwirt, Kreisrat, Mittenwald	1958
617	Fischer Anton, Rentner, Kreisrat, Ohlstadt	1956
618	Degele Franz, erster Bürgermeister, Kreisrat, Bad Kohlgrub	1964
619	Dr. med. vet. Stewens Julia, Tierärztin i.R., zweite Bürgermeisterin, Kreisrätin, Murnau a.Staffelsee	1946
620	Schackmann Stefan, leitender Verwaltungsdirektor, Krün	1966
621	Pschorr Beate, Dipl.-Ing. (FH), Verwaltungsangestellte, dritte Bürgermeisterin, Großweil	1972
622	Fux Michael, Hotelier, Gemeinderatsmitglied, Oberammergau	1974
623	Gastl Aloisia, Rentnerin, erste Bürgermeisterin, Kreisrätin, Spatzenhausen, Hofheim	1958
624	Schwaiger Karlheinz, Schreiner, Gemeinderatsmitglied, Wallgau	1969
625	Kotzbauer Markus, Wasserbauer, zweiter Bürgermeister, Eschenlohe	1968
626	Höck Martina, Gärtnermeisterin, zweite Bürgermeisterin, Bad Kohlgrub	1975
627	Daisenberger Anton, Dipl.-Ing. (FH), Elektroingenieur, Gemeinderatsmitglied, Seehausen a.Staffelsee	1961
628	Schandl Josef, Klinikumsmitarbeiter, Gemeinderatsmitglied, Mittenwald	1968
629	Freifrau von Fürstenberg Friederike, Physiotherapeutin, Gemeinderatsmitglied, Ohlstadt	1964
630	Reindl Klemens, Kreisgeschäftsführer, Mitglied im Jugendhilfeausschuss, Bad Kohlgrub	1959
631	Probst Simon, technischer Produktdesigner, Murnau a.Staffelsee, Hechendorf	1998
632	Glasl Ferdinand, selbst. Maschinenbauer, dritter Bürgermeister, Krün	1966
633	Utschneider Ludwig, M.A., Oberstudienrat, Gemeinderatsmitglied, Oberammergau	1974
634	Schmid Josef, Kunstschmied, Riegsee	1965
635	Lipp Franz, Fliesenlegermeister, Gemeinderatsmitglied, Mittenwald	1980
636	Jais Markus, selbst. Versicherungsfachmann, zweiter Bürgermeister, Schwaigen, Grafenaschau	1975
637	Soukup Robert, Bankbetriebswirt, Saulgrub, Altenau	1963
638	Mück Michaela, Angestellte, dritte Bürgermeisterin, Uffing a.Staffelsee	1965
639	Pfund Karl, kaufmännischer Angestellter, Krün	1966
640	Eickholt Thorsten-Simon, Dipl.-Kfm., Geschäftsführer, Gemeinderatsmitglied, ehrenamtlicher Richter, Bad Kohlgrub, Kraggenau	1979
641	Höck Elisabeth, Bäuerin, Gemeinderatsmitglied, Riegsee	1976
642	Papistock Peter, Rentner, Oberammergau	1953
643	Schwingshandl Hubert, Patentanwalt, Murnau a.Staffelsee	1985
644	Schmitz Stefan, Berufsschullehrer, Gemeinderatsmitglied, Mittenwald	1965
645	Spicker Michael, selbst. Unternehmer, Gemeinderatsmitglied, Unterammergau	1964
646	Neuner Maria, Verwaltungsangestellte, Riegsee, Hagen	1991
647	Kleiner Kathrin, Polizeibeamtin, Gemeinderatsmitglied, Bad Kohlgrub	1978
648	Schuster Regina, Landwirtin, Gemeinderatsmitglied, Uffing a.Staffelsee, Schöffau	1966
649	Wunderer Thomas, technischer Angestellter, Mittenwald	1971
650	Fischer Anton jun., Landwirt, Gemeinderatsmitglied, Ohlstadt	1983

Wahlvorschlag Nr. 6 Kennwort Freie Wähler der Landkreisgemeinden folgende Bewerberinnen und Bewerber zugelassen:

Lfd. Nr.	Familienname, Vorname, evtl. ² : Geburtsname und akademische Grade, Beruf oder Stand, evtl. ² : kommunale Ehrenämter, sonstige Ämter, Gemeinde, Gemeindeteil	Jahr der Geburt
601	Speer Anton, Landrat, Bezirksrat, Unterammergau	1958
602	Streibl Florian, Rechtsanwalt, Mitglied des Landtags, Kreisrat, Oberammergau	1963
603	Singer Christine, Hauswirtschaftsmeisterin, MdEP, Kreisrätin, Spatzenhausen, Hofheim	1965
604	Seitz Georg, Gemeindearbeiter, zweiter Bürgermeister, Kreisrat, Mittenwald	1968
605	Scheuerer Christian, erster Bürgermeister, Kreisrat, Ohlstadt	1967
606	Voit Vanessa, M.A., Museumsleiterin, erste Bürgermeisterin, Ettal	1976
607	Weiß Andreas, erster Bürgermeister, Uffing a.Staffelsee, Schöffau	1983
608	Noder Anna Maria, Bankkauffrau, Mittenwald	1988
609	Bauer Frank, Notfallsanitäter, erster Bürgermeister, Großweil	1972
610	Buchwieser Michael, selbst. Landmaschinenmechanikermeister, erster Bürgermeister, Unterammergau	1985
611	Probst Welf, Raumausstattermeister, Kreisrat, Gemeinderatsmitglied, Murnau a.Staffelsee	1969



Amtsblatt

für den Landkreis Garmisch-Partenkirchen

Nr. 5/2026
Donnerstag,
5. Februar 2026

651	Daisenberger Franz, Dipl.-Ing. (TUM), Patentprüfer, Seehausen a.Staffelsee	1992
652	Speer Anton jun., M.Sc., Biotechnologe, Gemeinderatsmitglied, Unterammergau	1995
653	Poettinger Ulrich, Hotelkaufmann, Murnau a.Staffelsee	1973
654	Schmidt Johannes, Installateur- und Heizungsbaumeister, Gemeinderatsmitglied, Krün	1970
655	Steingruber Karl, kaufmännischer Werkleiter, Großweil	1965
656	Lindauer Maximilian, Dipl.-Kfm., Bankkaufmann, Gemeinderatsmitglied, Unterammergau	1976
657	Pfanzstel Christiane, Dipl.-Kffr., Projektmanagerin, Uffing a.Staffelsee	1982
658	Bader Silvia, Vermieterin, Mittenwald	1963
659	Sell Rudolf, Krankenkassenfachwirt, Murnau a.Staffelsee	1966
660	Reindl Thomas, Heizungsbaumeister, Krün	1985

Wahlvorschlag Nr. 7 Kennwort Ökologisch-Demokratische Partei
folgende Bewerberinnen und Bewerber zugelassen:

Lfd. Nr.	Familienname, Vorname, evtl. ² : Geburtsname und akademische Grade, Beruf oder Stand, evtl. ² : kommunale Ehrenämter, sonstige Ämter, Gemeinde, Gemeindeteil	Jahr der Geburt
701	Beuting Rolf, M.A., erster Bürgermeister, Kreisrat, Murnau a.Staffelsee	1967
702	Probst Simone, Vorstandsassistentin, Spatenhausen	1972
703	Keller Peter, Diplom-Forstwirt, Kreisbrandmeister FF Landkreis Garmisch-Partenkirchen, Ohlstadt	1965
704	Dr. Hartmann Thomas, Physiker, Gemeinderatsmitglied, Uffing a.Staffelsee	1961
705	Dr. Hofer Anton, Dipl.-Ing. (FH) Elektrotechnik, Gemeinderatsmitglied, Garmisch-Partenkirchen	1978
706	Floßmann Katharina, Mathematikerin i.R., Gemeinderatsmitglied, Oberammergau	1953
707	Kühn Rudolf, Dipl.-Ing. agr., Bio-Landwirt, Kreisrat, Riegsee, Aidling	1954
708	Fünfstück Joachim, Ruheständler, Garmisch-Partenkirchen	1956
709	Borgmann Jan, Historiker, Seehausen a.Staffelsee	1974
710	Beuting Karin, Richterin, Murnau a.Staffelsee	1972
711	Korschefsky Tim, Landschaftsökologe, Ohlstadt	1989
712	Dr. Uhlmann Michael, Zahnarzt, Garmisch-Partenkirchen	1954
713	Hutter Martin, Oberarzt, Gemeinderatsmitglied, Murnau a.Staffelsee	1976
714	Jansen Lukas, M.Sc., Elektroingenieur, Murnau a.Staffelsee	1995
715	Schlichte Patrik, Lehrer, Ettal	1962
716	Heberle Markus, Wohnberater, Murnau a.Staffelsee	1964
717	Stöckl Herbert, Diplom-Physiker, Garmisch-Partenkirchen	1967
718	Falkner Bianka, Verwaltungsbeamtin, Murnau a.Staffelsee	1972
719	Haseidl Georg, Berufsschullehrer i.R., Bad Bayersoien	1951
720	Schratt Josef, selbst. Maurermeister, Unterammergau	1971
721	Kleiner Martin, Dipl.-Biologe, Oberammergau	1965
722	Göcen Deniz, Rangerin, Ohlstadt	1986
723	Dr. Manus Peter, Diplomagraringenieur, Gemeinderatsmitglied, Seehausen a.Staffelsee	1959
724	Kühn Magdalena, Hauswirtschaftsmeisterin, Riegsee, Aidling	1967
725	Kirchmayr Marina, Gebärdensprachdolmetscherin, Oberammergau	1983
726	Schlegel-Herz Anna, Dipl.-Betriebswirtin, Gemeinderatsmitglied, Murnau a.Staffelsee	1962
727	Dein Angela, Marketingmanagerin, Murnau a.Staffelsee	1981

728	Mankau Raphael, Dipl.-Volkswirt, Verleger, Unterammergau	1973
729	Zintl Christoph, Zimmerermeister, Grainau	1964
730	Ecker Katrin, Dipl.-Betriebswirtin (FH), Murnau a.Staffelsee	1974
731	Schwarzensteiner Magnus, Tauchlehrer, Murnau a.Staffelsee	1993
732	Meyer Dominik, Lehrer, Murnau a.Staffelsee	1972
733	Stanek Simeon, M.A., Pastoralreferent, Oberammergau	1992
734	Bartl Christine, Krankenschwester, Gemeinderatsmitglied, Seehausen a.Staffelsee, Riedhausen	1971
735	Mankau Anna, Redakteurin, Oberammergau	1983
736	Robl Wolfgang, Forstsachverständiger, Seehausen a.Staffelsee	1960
737	Eckstein Andrea, Psychotherapeutin, Murnau a.Staffelsee	1978
738	Klöß Anton, Dipl.-Ing., Bauingenieur, Schwaigen, Grafenaschau	1972
739	Schlichte Elisabeth, Lehrerin, Ettal	1966
740	Dein Daniel, Datenanalyst, Murnau a.Staffelsee	1981
741	Janssen Ursula, Erzieherin i.R., Bad Bayersoien	1955
742	Guggemoos Thomas, Steuerberater, Gemeinderatsmitglied, Ohlstadt	1979
743	Pecher Sabine, Rektorin, Murnau a.Staffelsee	1965
744	Stangl Birgit, Lehrerin, Garmisch-Partenkirchen	1988
745	Lechner Gabriele, Musiklehrerin, Murnau a.Staffelsee	1965
746	Schwarzensteiner Robert, Fachoberlehrer a.D., Murnau a.Staffelsee, Weindorf	1961
747	Lechner Stefan, Gärtnermeister, Gemeinderatsmitglied, Murnau a.Staffelsee	1965
748	Baronky Otto, selbst. Kleinkläranlagenbauer, Uffing a.Staffelsee, Schöffau	1959
749	Floßmann Thomas, Lehrer, Oberammergau	1984
750	Schwaller Clemens, Land- und Forstwirt, Uffing a.Staffelsee, Schöffau	1968
751	Eblenkamp Dominik, M.Sc., Bauingenieur, Murnau a.Staffelsee	1995
752	Dr. Vögele Xaver, Physiker, Seehausen a.Staffelsee	1980
753	Robl Eva, Landschaftsarchitektin, Gemeinderatsmitglied, Seehausen a.Staffelsee	1964
754	Schredinger Ruth, Rentnerin, Oberammergau	1959
755	Zach Leonhard, Bio-Landwirt, Gemeinderatsmitglied, Ohlstadt	1960
756	Fischer Clemens, Außendienstmitarbeiter, Seehausen a.Staffelsee, Riedhausen	1970
757	Schödl Michael, Angestellter, Gemeinderatsmitglied, Ohlstadt	1968
758	Gattner Guntram, Dipl.-Kfm., Rentner, Murnau a.Staffelsee	1958
759	Zellinger Christina, Dipl. Sozialpädagogin, Murnau a.Staffelsee	1975
760	Stangl Adelheid, Lehrerin i.R., Murnau a.Staffelsee, Hechendorf	1955

Wahlvorschlag Nr. 8 Kennwort Bayernpartei
folgende Bewerberinnen und Bewerber zugelassen:

Lfd. Nr.	Familienname, Vorname, evtl. ² : Geburtsname und akademische Grade, Beruf oder Stand, evtl. ² : kommunale Ehrenämter, sonstige Ämter, Gemeinde, Gemeindeteil	Jahr der Geburt
801	Grasegger Albert, Arbeiter i.R., Kreisrat, Gemeinderatsmitglied, Garmisch-Partenkirchen	1962
802	Filser Hubert, Malermeister, Kreisrat, Gemeinderatsmitglied, Garmisch-Partenkirchen	1968
803	Stahl Gabriele, Dipl.-Sozialpädagogin, Garmisch-Partenkirchen	1967
804	Lipf Anton, Automobilkaufmann, Garmisch-Partenkirchen	1977
805	Habersetzer Josef, Ofenbaumeister, Garmisch-Partenkirchen	1992



806	Geiger Beppo, Betriebswirt des Möbelhandels (FH), Gemeinderatsmitglied, Eschenlohe	1972
807	Wackerle Matthias, Haustechniker, Farchant	1963
808	Schnitzer Johann, Schreiner, Garmisch-Partenkirchen	1978
809	Hellweger Josef, Verkaufsleiter, Garmisch-Partenkirchen	1975
810	Maag Matthias, Elektromeister, Eschenlohe	1975
811	Ostler Maximilian, Rentner, Garmisch-Partenkirchen	1972
812	Stasch Martin, Ofenbauer, Garmisch-Partenkirchen	1966

Wahlvorschlag Nr. 9 Kennwort Freie Demokratische Partei
folgende Bewerberinnen und Bewerber zugelassen:

Lfd. Nr.	Familienname, Vorname, evtl. ² : Geburtsname und akademische Grade, Beruf oder Stand, evtl. ² : kommunale Ehrenämter, sonstige Ämter, Gemeinde, Gemeindeteil	Jahr der Geburt
901	Ackermann Maria, Kinderkrankenschwester, Kreisrätin, Gemeinderatsmitglied, Garmisch-Partenkirchen	1952
902	Göllrich André, Diplom-Film- und Fernsehwirtschaftler, Garmisch-Partenkirchen	1961
903	Fischbacher Elias, Unternehmer, Garmisch-Partenkirchen	2000
904	Brunhofer Luis, Schüler, Oberau	2007
905	Eiselt Patrick, Industriekaufmann, Mittenwald	2001
906	Bader Leon, Kaufmann für IT-System Management, Murnau a.Staffelsee	2001
907	Strzondala Stephan, Gymnasiallehrer, Garmisch-Partenkirchen	1992
908	Kretz-Manteuffel Rudolf, Rentner, Wallgau	1951
909	Spiegelhalder Celine, Erzieherin, Mittenwald	2004
910	Brunner Maximilian, Student, Farchant	2005
911	Fiauschk Klaus, Rentner, Garmisch-Partenkirchen	1939
912	Metius Gudrun, Rentnerin, Garmisch-Partenkirchen	1932
913	Raap-Werner Marie, Zahnärztin, Garmisch-Partenkirchen	1994

Wahlvorschlag Nr. 10 Kennwort DIE LINKE
folgende Bewerberinnen und Bewerber zugelassen:

Lfd. Nr.	Familienname, Vorname, evtl. ² : Geburtsname und akademische Grade, Beruf oder Stand, evtl. ² : kommunale Ehrenämter, sonstige Ämter, Gemeinde, Gemeindeteil	Jahr der Geburt
1001	Müller Max, Auszubildender Pflegefachmann, Murnau a.Staffelsee	2002
1002	Stolle-Nassauer Heike, Soziologin, Murnau a.Staffelsee	1972
1003	Miez Sophie, Kunsthandwerkerin, Garmisch-Partenkirchen	1998
1004	Wackerle Julian, Student Business Administration, Garmisch-Partenkirchen	2004
1005	Brenner Evi, Studentin, Saulgrub	1999
1006	Schilling Martin, Koch, Oberammergau	1977
1007	Rezman Tamina, Auszubildende Floristin, Garmisch-Partenkirchen	2007
1008	Schubert Phil, Altenpfleger, Oberau	1990
1009	Mertgen Corinna, Krankenschwester, Garmisch-Partenkirchen	1976
1010	Gierer Oskar, arbeitslos, Oberammergau	2004
1011	Reiser Annalisa, Schülerin, Garmisch-Partenkirchen	2006
1012	Mertgen Andrew, Einzelhandelskaufmann, Garmisch-Partenkirchen	1969

1013	Wettlaufer Luzie, Schülerin, Garmisch-Partenkirchen	2007
1014	Kraus Till, Erzieher, Oberammergau	1989
1015	Hanzig Marleen, Studentin Forstwissenschaften, Garmisch-Partenkirchen	2000
1016	Neuner Johann, Angestellter, Schöffe, Garmisch-Partenkirchen	1965
1017	Gräfin von Luxburg Isabella, Friseurin, Garmisch-Partenkirchen	2006
1018	Claußnitzer René, Community Manager, Garmisch-Partenkirchen	1990
1019	Khalil Vanessa, Pflegefachfrau, Murnau a.Staffelsee	1998
1020	Nassauer Matthias, Rentner, Murnau a.Staffelsee	1954
1021	Neuner Martin, Informatikstudent, Kreisrat, Farchant	2000

3. Untere Jagdbehörde; Einzelanordnung im Wege der Allgemeinverfügung: Betretungsverbot im Bereich der Wildfütterung des Eigenjagdrevers Unterammergau l. d. A. II in der Gemeinde Unterammergau

Das Landratsamt Garmisch-Partenkirchen erlässt folgende

Einzelanordnung im Wege der Allgemeinverfügung:

1. Das Landratsamt Garmisch-Partenkirchen -Untere Jagdbehörde- erlässt ein Betretungsverbot im Bereich der Wildfütterung des Eigenjagdrevers Unterammergau l. d. A. II in der Gemeinde Unterammergau. Das Gebiet, auf das sich das Betretungsverbot erstreckt, ist auf beiliegender Karte rot markiert, die beim Landratsamt Garmisch-Partenkirchen -Untere Jagdbehörde- niedergelegt ist. Die Karte ist Bestandteil dieser Anordnung. Das Betretungsverbot gilt vom 1. Dezember eines jeden Jahres bis 15. April des Folgejahres.
2. Vom Betretungsverbot kann im Einzelfall eine Befreiung erteilt werden, wenn:
 - a. überwiegende Gründe des Allgemeinwohls die Befreiung erfordern oder
 - b. die Befolgung des Verbotes zu einer offenbar nicht beabsichtigten Härte führen würde und die Abweichung mit dem Zweck des Betretungsverbots vereinbar ist oder
 - c. die Durchführung der Vorschrift zu einer nicht gewollten Beeinträchtigung von Natur und Landschaft führen würde.

Zuständig für die Erteilung einer Befreiung ist das Landratsamt Garmisch-Partenkirchen -Untere Jagdbehörde-.

3. Unberührt vom Verbot bleiben:
 - a. Die ordnungsgemäße land-, forst-, jagd- und fischereiwirtschaftliche Bodennutzung.
 - b. Die Ausübung des Jagdschutzes und die Erlegung kranken, kümmernden oder verletzten Wildes.
 - c. Die Wildfütterung und alle damit zusammenhängenden Maßnahmen.
 - d. Das Aufstellen oder Anbringen von Schildern oder Zeichen die auf den Schutz oder die Bedeutung des Gebiets hinweisen.
 - e. Unterhaltungsmaßnahmen an Gewässern im notwendigen Umfang sowie Maßnahmen, die im Rahmen der technischen Beaufsichtigung von Gewässern notwendig sind.
 - f. Die zur Erfüllung der Aufgaben der Polizei, der Grenzschutz-, Zoll-, und Sicherheitsbehörden, der Bundeswehr und der Stationierungsstreitkräfte, der Feuerwehr, Berg- und Wasserwacht, der Lawinenkommission und sonstiger Rettungsdienste erforderlichen Maßnahmen sowie behördliche Maßnahmen.
 - g. Die zur Erhaltung der Funktionsfähigkeit des Schutzgebietes angeordneten Überwachungs-, Schutz- und Pflegemaßnahmen.
4. Die sofortige Vollziehung der Ziffer 1. wird angeordnet.
5. Diese Allgemeinverfügung gilt am Tage nach ihrer Bekanntmachung als bekannt gegeben.
6. Diese Allgemeinverfügung gilt bis zum 15.04.2036.
7. Der vollständige oder teilweise Widerruf dieser Allgemeinverfügung wird ausdrücklich vorbehalten.

Gründe:

I.

Zunehmende Störungen durch Freizeitnutzer im Fütterungsbereich des EJR Unterammergau l. d. A. II während der Notzeit wirken sich nachteilig auf die Naturverjüngung aus. Durch das Betretungsverbot soll das Wild an der Fütterung und den umliegenden Einständen vor Störungen geschützt werden. Schäl- und Verbisschäden sollen dadurch verhindert, zumindest aber reduziert werden.

6. Diese Allgemeinverfügung gilt bis zum 15.04.2035.

7. Der vollständige oder teilweise Widerruf dieser Allgemeinverfügung wird ausdrücklich vorbehalten.

Gründe:

I.

Zunehmende Störungen durch Freizeitnutzer in den Fütterungsbereichen der Gemeinschaftsjagdreviere Krün-Ost und Krün-West während der Notzeit, wirken sich nachteilig auf die Naturverjüngung aus. Durch die Betretungsverbote soll das Wild an den Fütterungen und den umliegenden Einständen vor Störungen geschützt werden. Schäl- und Verbißschäden sollen dadurch verhindert, zumindest aber reduziert werden.

II.

1. Das Landratsamt Garmisch-Partenkirchen ist für den Erlass dieser Allgemeinverfügung sachlich und örtlich zuständig (Art. 52 Abs. 3 i. V. mit Art. 49 Abs. 2 Nr. 3 Bayerisches Jagdgesetz -BayJG-, Art. 3 Abs. 1 Nr. 1 Bayerisches Verwaltungsverfahrensgesetz - BayVwVfG -).

2. Der Erlass der Betretungsverbote unter Ziffer 1 dieser Allgemeinverfügung beruht auf Art. 21 Abs. 4 des Bayerischen Jagdgesetzes (BayJG). Danach kann die Untere Jagdbehörde das Betreten von Teilen der freien Natur zur Durchführung der Wildfütterung in Notzeiten vorübergehend untersagen oder beschränken. Die Anordnung dient zur Durchführung einer ordnungsgemäßen Fütterung des Wildes in der Notzeit und zum Schutz der Einstände des Wildes. Diese Anordnung bedeutet zwar eine gewisse Einschränkung des Zugangs zur freien Natur und des Rechts auf Erholungsgenuss in der Natur; jedoch bedingt der Schutz des Wildes und damit auch der Schutz des Waldes vor Schäl- und Verbißschäden diese Einschränkung, die darüber hinaus nur von begrenzter Zeitdauer ist. Der Schutz der Ruhe des Wildes dient unmittelbar dem Schutz des Waldes und kommt damit wiederum der Natur im Allgemeinen zugute. Zudem sind intakte, funktionstaugliche Schutzwälder im Interesse der Allgemeinheit (Hochwasserschutz, Bodenschutz, Klima, ...). Bei der Abwägung des Rechts auf freien Zugang zur Natur und dem Betretungsverbot, welches zeitlich begrenzt ist, überwiegt das öffentliche Interesse an intakten Wäldern (Schutz vor Hochwasser, Wasserhaushalt, biologische Vielfalt, Klima, ...).

3. Die sofortige Vollziehung der Ziffer 1 dieser Allgemeinverfügung wird gem. § 80 Abs. 2 Satz 1 Nr. 4 Verwaltungsgerichtsordnung -VwGO- angeordnet, um im Falle einer Klage zu verhindern, dass wegen der aufschiebenden Wirkung der Schutzzweck der Betretungsverbote nicht erreicht werden kann. Eine Klage gegen diese Allgemeinverfügung, mit der Folge der aufschiebenden Wirkung, hätte negative Auswirkungen auf die Waldverjüngung. Es ist zu befürchten, dass, soweit der Rechtsweg bis zur letzten Instanz in Anspruch genommen wird, Jahre vergehen und in dieser Zeit sowohl weitere Wald- als auch Wildschäden entstehen. Dies deshalb, weil das Wild während der Notzeit, in der der Stoffwechsel abgesenkt ist, an der Wildfütterung und im Einstand gestört wird und somit vermehrt auf den Wald als Nahrungsquelle ausweicht. Die Entscheidung erfolgt in Ausübung pflichtgemäßen Ermessens im Gemeinwohlinteresse. Wälder sind von wesentlicher Bedeutung für das Klima und den Hochwasser-, Boden- sowie Wasserschutz. Das Interesse von u.a. Erholungssuchenden, Skitourengehern, Wanderern, Schneeschuhgehern, Fahrradfahrern und anderen Freizeitnutzern an einer aufschiebenden Wirkung eines Rechtsbehelfs muss gegenüber dem öffentlichen Interesse an einer sofort wirksamen Durchsetzung des Betretungsverbotes zum Schutz der angegriffenen Wälder und des Wildes zurückstehen.

4. Ziffer 5 dieser Allgemeinverfügung stützt sich auf Art. 41 Abs. 4 Satz 4 BayVwVfG.

5. Die Befristung der Allgemeinverfügung unter Ziffer 6 beruht auf Art. 36 Abs. 2 Nr. 1 BayVwVfG. Die Befristung ist erforderlich, da sich die für den Erlass dieser Allgemeinverfügung wesentlichen Tatsachen ändern können. Eine erneute Prüfung nach Ablauf der Frist ist daher notwendig.

6. Der Widerrufsvorbehalt unter Ziffer 7 beruht auf Art. 36 Abs. 2 Nr. 3 BayVwVfG. Er soll sicherstellen, dass jederzeit auf veränderte Bedingungen reagiert werden kann. Dies beispielsweise im Hinblick auf die sich verändernden räumlichen Anforderungen des Betretungsverbotes aufgrund erhöhtem oder vermindertem Besucheraufkommens in dem Gebiet. Somit kann sowohl der weiteren Erfüllung als auch dem teilweisen Wegfall des Schutzzwecks Rechnung getragen werden.

7. Nach Art. 56 Abs. 1 Nr. 1 BayJG kann mit Geldbuße bis zu fünftausend Euro belegt werden, wer vorsätzlich oder fahrlässig den Bestimmungen dieser Anordnung zuwiderhandelt, d.h. während der Zeit vom 15. Dezember eines Jahres bis zum 15. April des folgenden Jahres das ausgewiesene Gebiet des Betretungsverbotes unbefugt betritt.

Rechtsbehelfsbelehrung

Gegen diese Allgemeinverfügung kann **innerhalb eines Monats nach ihrer Bekanntgabe Klage** erhoben werden bei dem

Bayerischen Verwaltungsgericht München in 80335 München
Postfachanschrift: Postfach 20 05 43, 80005 München,
Hausanschrift: Bayerstraße 30, 80335 München

schriftlich, zur Niederschrift oder elektronisch in einer für den Schriftformersatz zugelassenen Form.

Hinweise zur Rechtsbehelfsbelehrung:

Die Erhebung einer Klage ist schriftlich, zur Niederschrift oder elektronisch in einer für den Schriftformersatz zugelassenen Form möglich. Die Erhebung einer Klage per einfacher E-Mail ist nicht zugelassen und entfaltet keine rechtlichen Wirkungen! Seit 01.01.2022 muss der in § 55d VwGO genannte Personenkreis Klagen grundsätzlich elektronisch einreichen.

[Sofern kein Fall des § 188 VwGO vorliegt:] Kraft Bundesrechts wird in Prozessverfahren vor den Verwaltungsgerichten infolge der Klageerhebung eine Verfahrensgebühr fällig.

Garmisch-Partenkirchen, den 13.01.2026
Landratsamt Garmisch-Partenkirchen

Wagner
Regierungsrätin

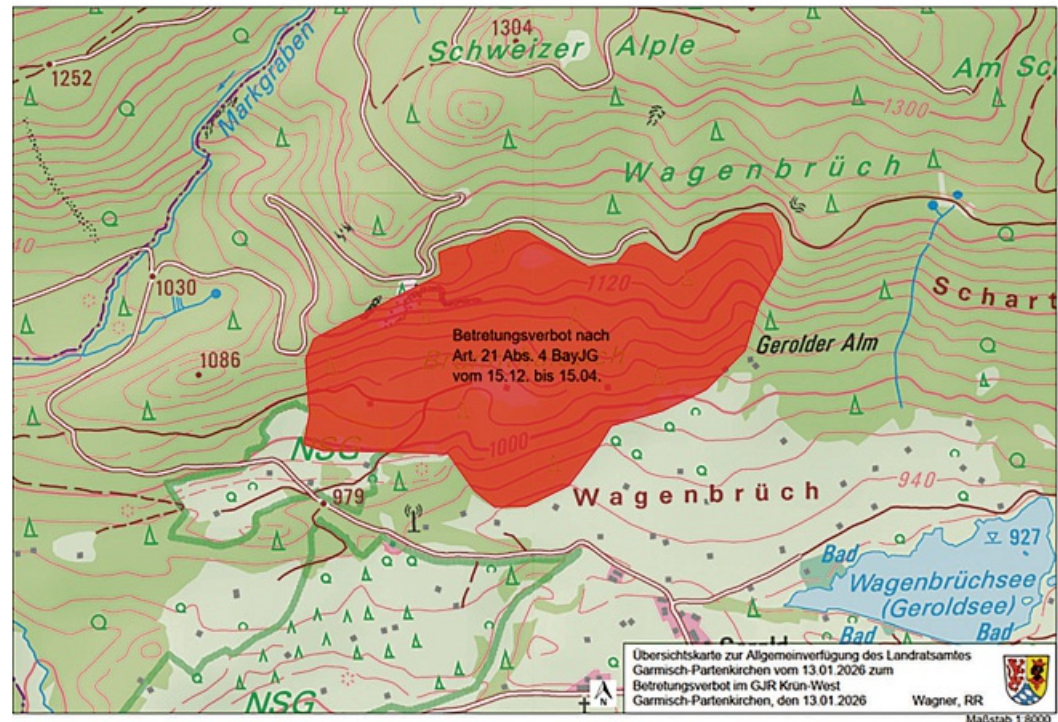
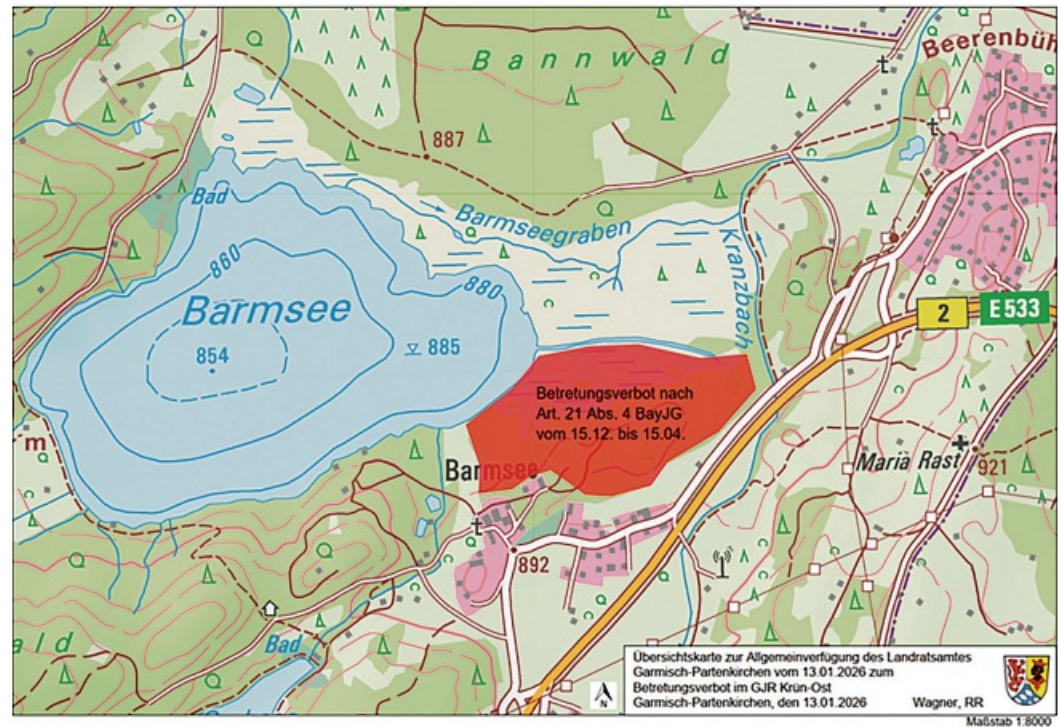

5. Sparkasse Oberland; Kraftloserklärung einer Sparurkunde

Die Sparkasse Oberland erklärt hiermit

die Sparurkunde Nr. 3403401429

nach Ablauf der dreimonatigen Aufgebotsfrist gemäß Art. 39 Bayerisches Ausführungsgesetz zum Bürgerlichen Gesetzbuch für kraftlos.

Schongau, 27.01.2026
Sparkasse Oberland

Garmisch-Partenkirchen, 5. Februar 2026

Landratsamt
Anton Speer
Landrat