

- Legende**
- Landkreis
  - Gemeinde
  - Blattsschnitte
  - ermitteltes Überschwemmungsgebiet

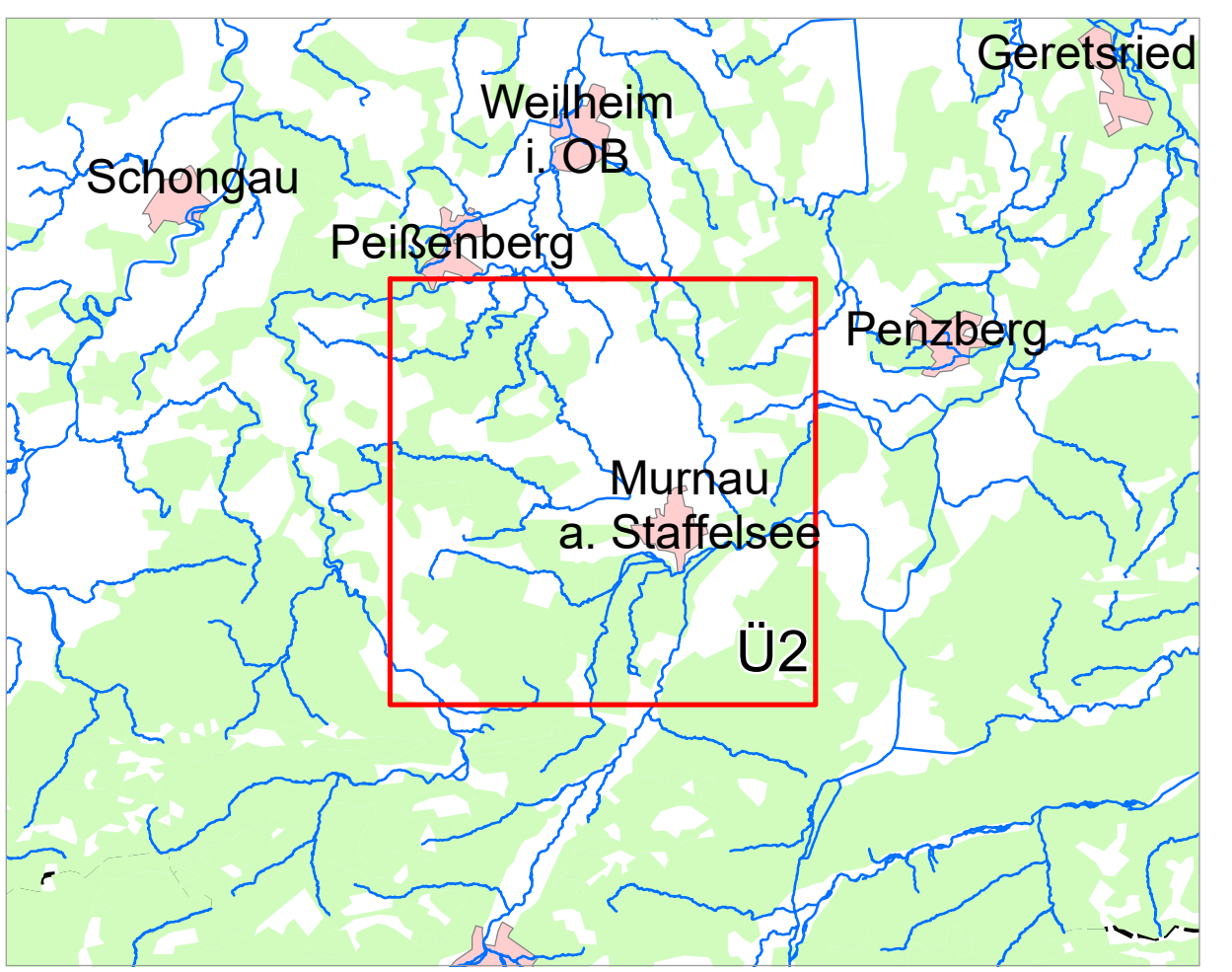

N

0 500 1.000 2.000 m

Quellen:  
Geobasisdaten: © Landesamt für Vermessung und Geoinformation Bayern;  
Geofachdaten: Wasserwirtschaftsamt Weilheim

Vorhaben: Gew I, Staffelsee	Anlage: 3
Ermittlung des Überschwemmungsgebiets	
Vorhabensträger: Wasserwirtschaftsamt Weilheim	
Landkreis: Garmisch-Partenkirchen	
Gemeinde: Uffing a. Staffelsee; Seehausen a. Staffelsee; Murnau a. Staffelsee	
Maßstab: 1 : 25.000	Plan-Nr.: <b>Ü2</b>
Übersichtskarte	Ausgabe vom: 31.01.2019
	Ersatz für: Ursprung: WWA 2018

**Wasserwirtschaftsamt Weilheim**

Entwurfverfasser: 01/2019	 Kriegsch LM BD gezeichnet Unterschrift	Datum, Name antworten gezeichnet geprüft Datum, Name
---------------------------	--	--