











Landkreis Garmisch-Partenkirchen:
Festsetzung vom
22.08.2019

Garmisch-Partenkirchen

Oberammergau

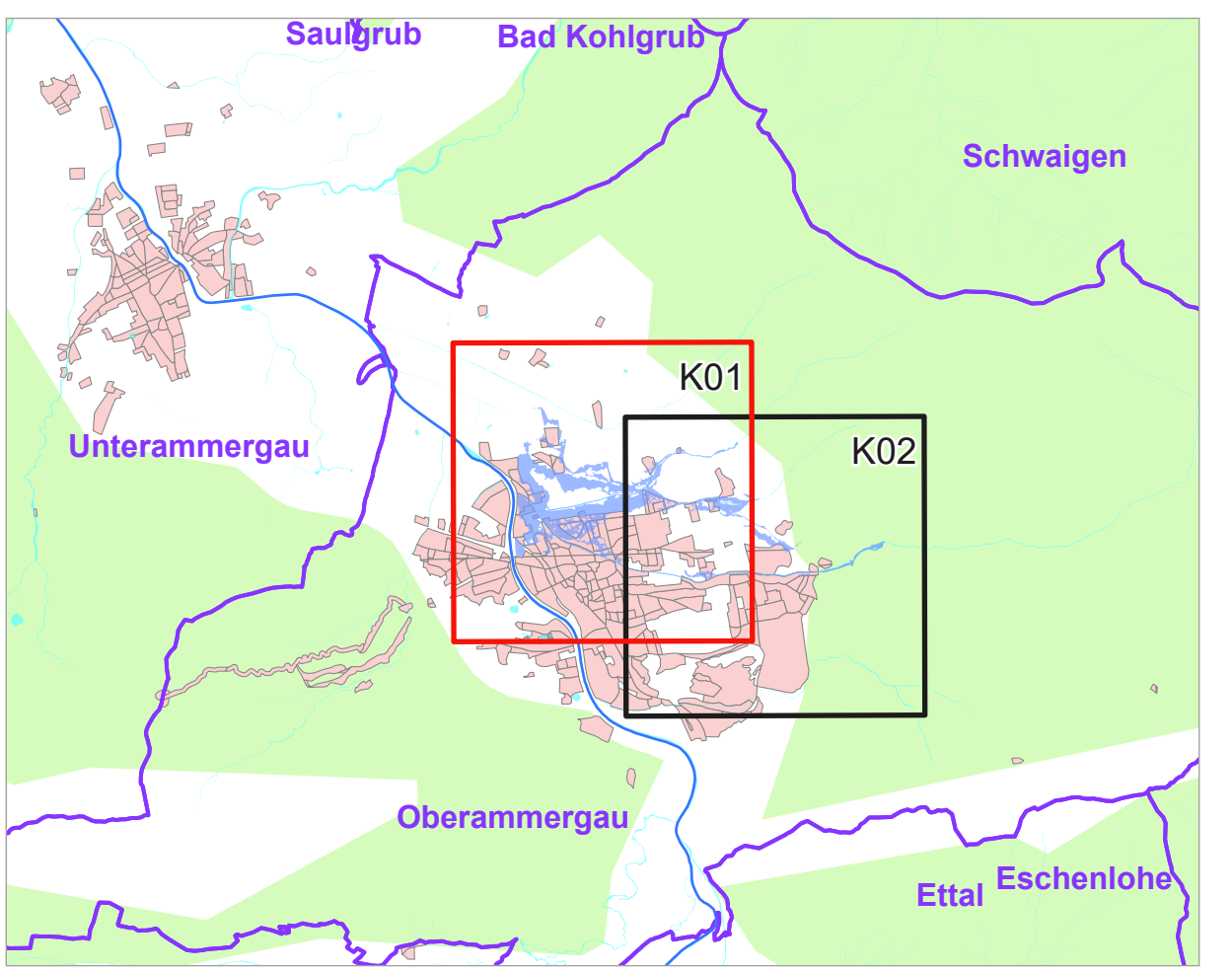
- Legende**
-  Gewässer
 -  ermittelter Wildbachgefährdungsbereich
 -  festgesetzter Wildbachgefährdungsbereich
 -  Gemeinde
 -  Landkreis
 -  Flurstück
 -  Gebäude
 -  betroffene Gebäude



Quellen: Geobasisdaten: Bayerische Vermessungsverwaltung 2021 www.geodaten.bayern.de Geofachdaten: Wasserwirtschaftsamt Weilheim		
Vorhaben: Wknr.: 415.086, EZG: Windbachlaine Festsetzung des Überschwemmungsgebiets am Wildbach (Wildbachgefährdungsbereich) Große Laine / Windbachlaine Landratsamt Garmisch-Partenkirchen Gemeinde: Oberammergau	Anlage: 4.1 Plan-Nr.: K01	Ausgabe vom: 10.09.2021 Ersatz für: Ursprung: WWW WM
Wasserwirtschaftsamt Weilheim		
Entwurfsvorhaben: Datum: 18.11.2021	gezeichnet: gez. B. Müller	Datum, Name: 18.09.21 Gundlach 10.09.21 Gundlach gezeichnet geprüft

