

- ### Legende
- Gewässer
 - ermittelter Wildbachgefährdungsbereich
 - festgesetzter Wildbachgefährdungsbereich
 - Gemeinde
 - Landkreis
 - Flurstück
 - Gebäude
 - betroffene Gebäude

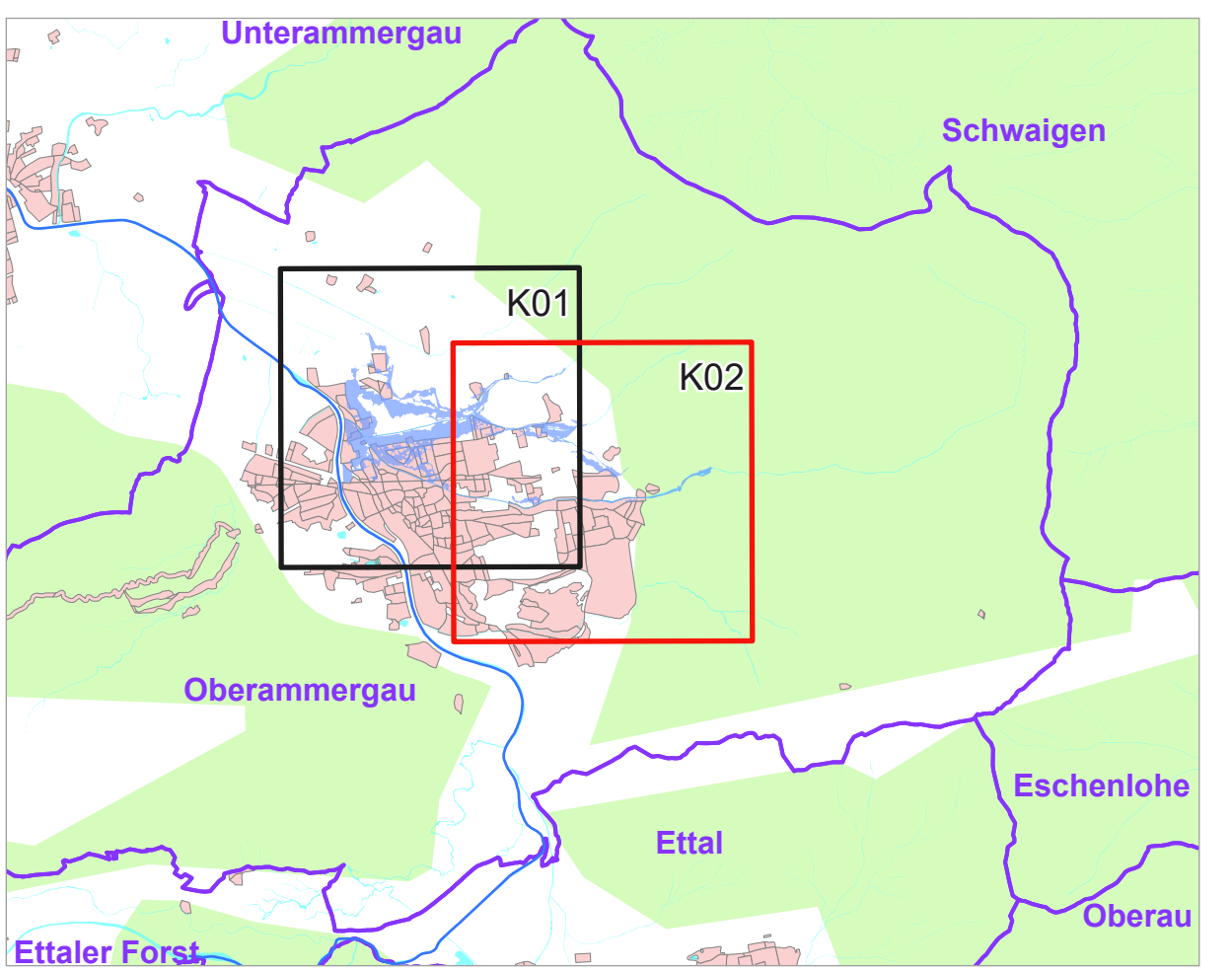

Quellen: Geobasisdaten: © Bayerische Vermessungsverwaltung 2021
www.geodaten.bayern.de
Geofachdaten: Wasserwirtschaftsamt Weilheim

Vorhaben: Wknr.: 415.086, EZG: Windbachlaine Festsetzung des Überschwemmungsgebiets am Wildbach (Wildbachgefährdungsbereich) Große Laine / Windbachlaine Vorhabensträger: Landratsamt Garmisch-Partenkirchen Garmisch-Partenkirchen Oberammergau Gemeinde: Oberammergau	Anlage: 4.2 Plan-Nr.: K02 Ausgabe vom: 10.09.2021 Ersatz für: Ursprung: WWA WM
---	---

Wasserwirtschaftsamt Weilheim

Entwurfsvorname: _____ Datum: 18.11.2021
 Entwurfsvorname: _____ Datum: 18.11.2021
 Entwurfsvorname: _____ Datum: 18.11.2021

entworfen
gezeichnet
geprüft