

- ### Legende
- Gewässer
 - festgesetztes Überschwemmungsgebiet
 - Grenze ermitteltes Überschwemmungsgebiet
 - ermitteltes Überschwemmungsgebiet
 - Gemeinde
 - Landkreis
 - Flurstück
 - Gebäude
 - betroffenes Gebäude

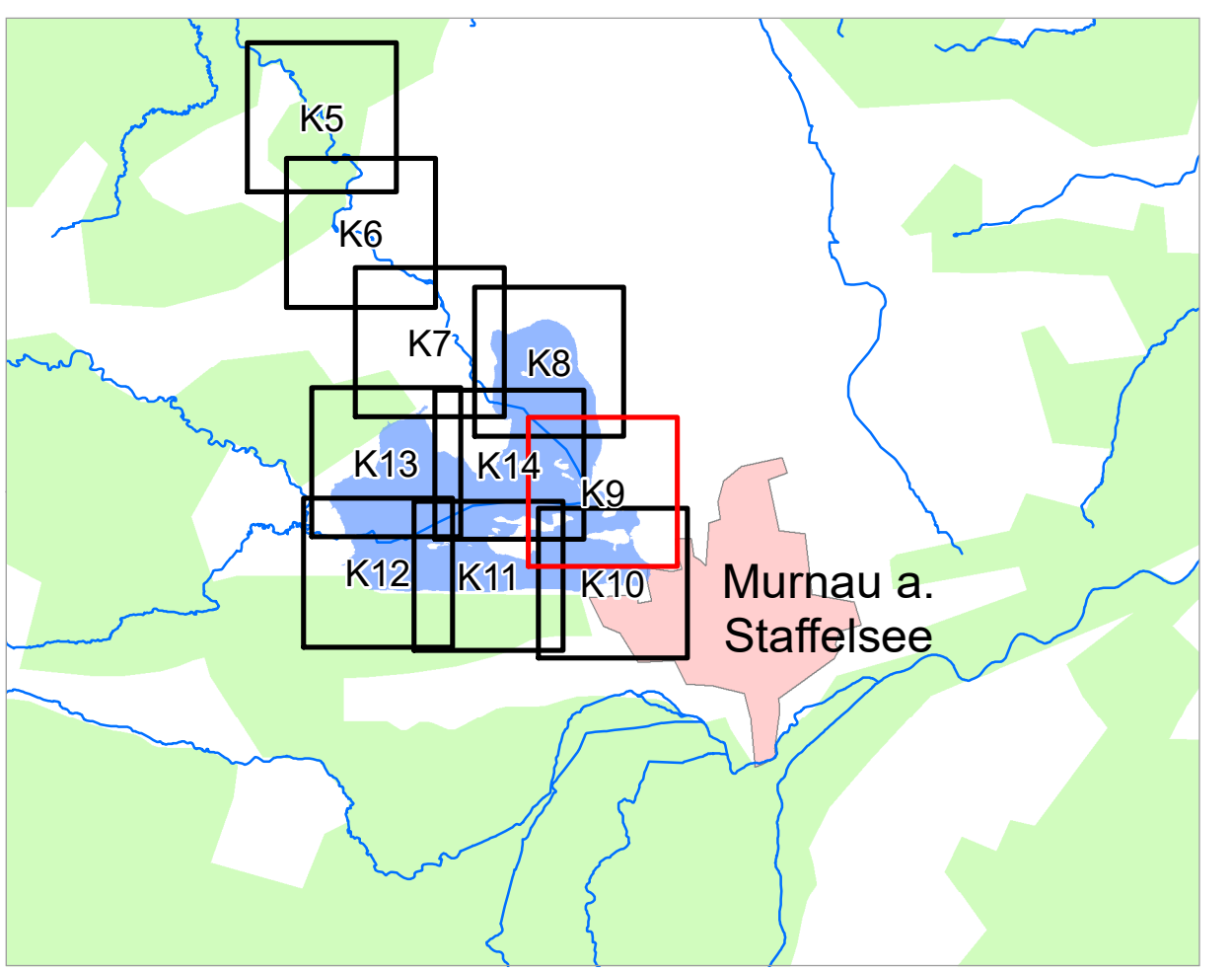

Quellen:
Geobasisdaten: © Landesamt für Vermessung und Geoinformation Bayern;
Geofachdaten: Wasserwirtschaftsamt Weilheim

Vorhaben: Gew I, Staffelsee		Anlage: 4
Vorhabensträger: Wasserwirtschaftsamt Weilheim		Plan-Nr.: K9
Landkreis: Garmisch-Partenkirchen		
Gemeinde: Seehausen a. Staffelsee		
Maßstab: 1 : 2 500	Detailkarte	
Ausgabe vom: 30.01.2019		
Ersatz für:		
Ursprung: WWA 2018		
Wasserwirtschaftsamt Weilheim		
Entwurfverfasser 01/2019 Datum	 Kriegsch/Ltd. BD Unterschrift	Datum, Name 01/2019 Hgl. gezeichnet 01/2019 Schwartw. geprüft