

- ### Legende
- Gewässer
 - festgesetztes Überschwemmungsgebiet
 - Grenze ermitteltes Überschwemmungsgebiet
 - ermitteltes Überschwemmungsgebiet
 - Gemeinde
 - Landkreis
 - Flurstück
 - Gebäude
 - betroffenes Gebäude

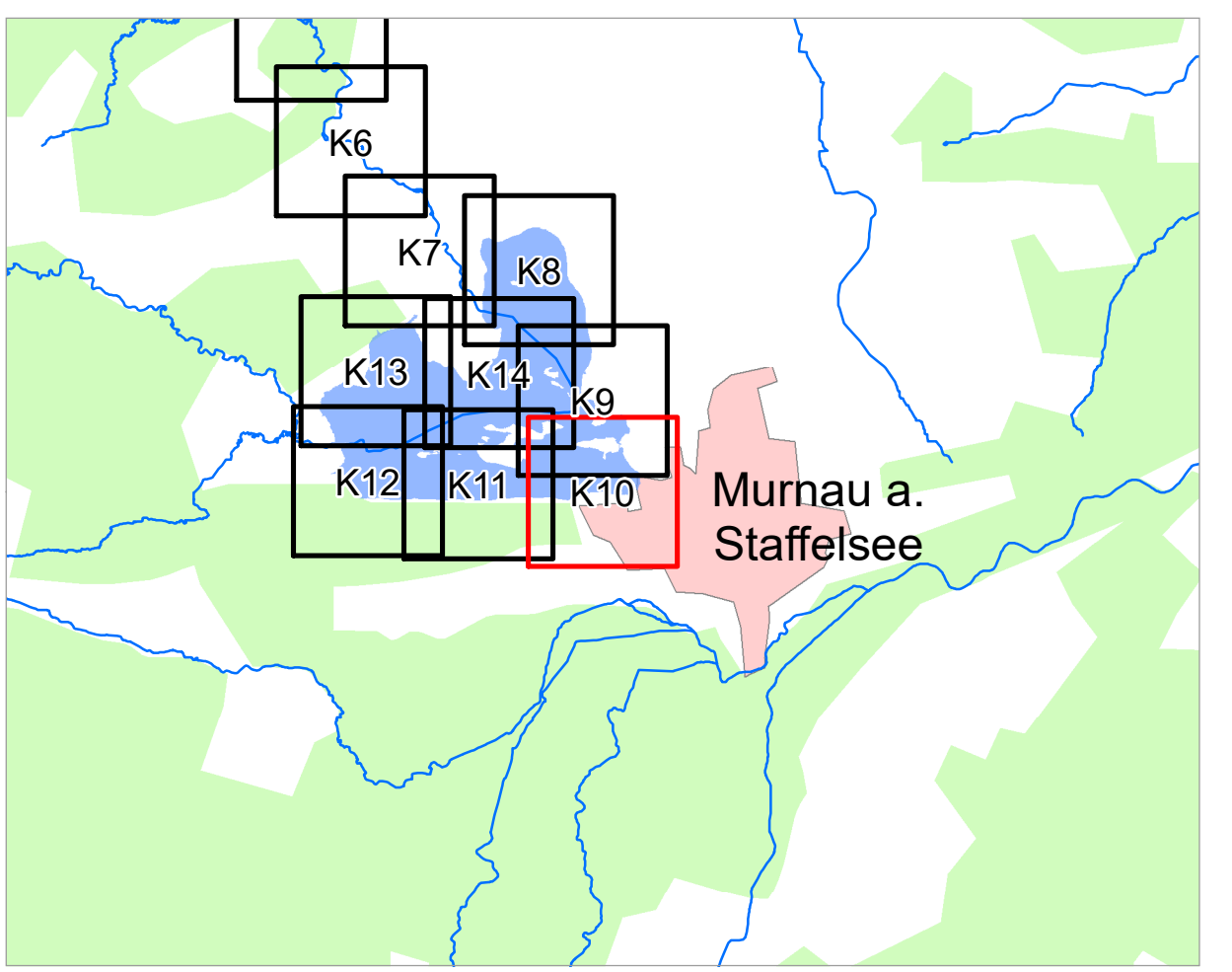

Quellen:
Geobasisdaten: Landesamt für Vermessung und Geoinformation Bayern;
Geofachdaten: Wasserwirtschaftsamt Weilheim

Vorhaben: Gew I, Staffelsee	Anlage: 4
Vorhabensträger: Wasserwirtschaftsamt Weilheim	Plan-Nr.: K10
Landkreis: Garmisch-Partenkirchen	Ausgabe vom: 30.01.2019
Gemeinde: Seehausen a. Staffelsee; Murnau a. Staffelsee	Ersatz für: Ursprung: WWA 2018
Maßstab: 1 : 2 500	Detailkarte
Wasserwirtschaftsamt Weilheim	
Entwurfsvorname: Datum: 01/2019	antworten: 01/2019 Hgl. gezeichnet: 01/2019 Schwart