

- ### Legende
- Gewässer
  - festgesetztes Überschwemmungsgebiet
  - Grenze ermitteltes Überschwemmungsgebiet
  - ermitteltes Überschwemmungsgebiet
  - Gemeinde
  - Landkreis
  - Flurstück
  - Gebäude
  - betroffenes Gebäude

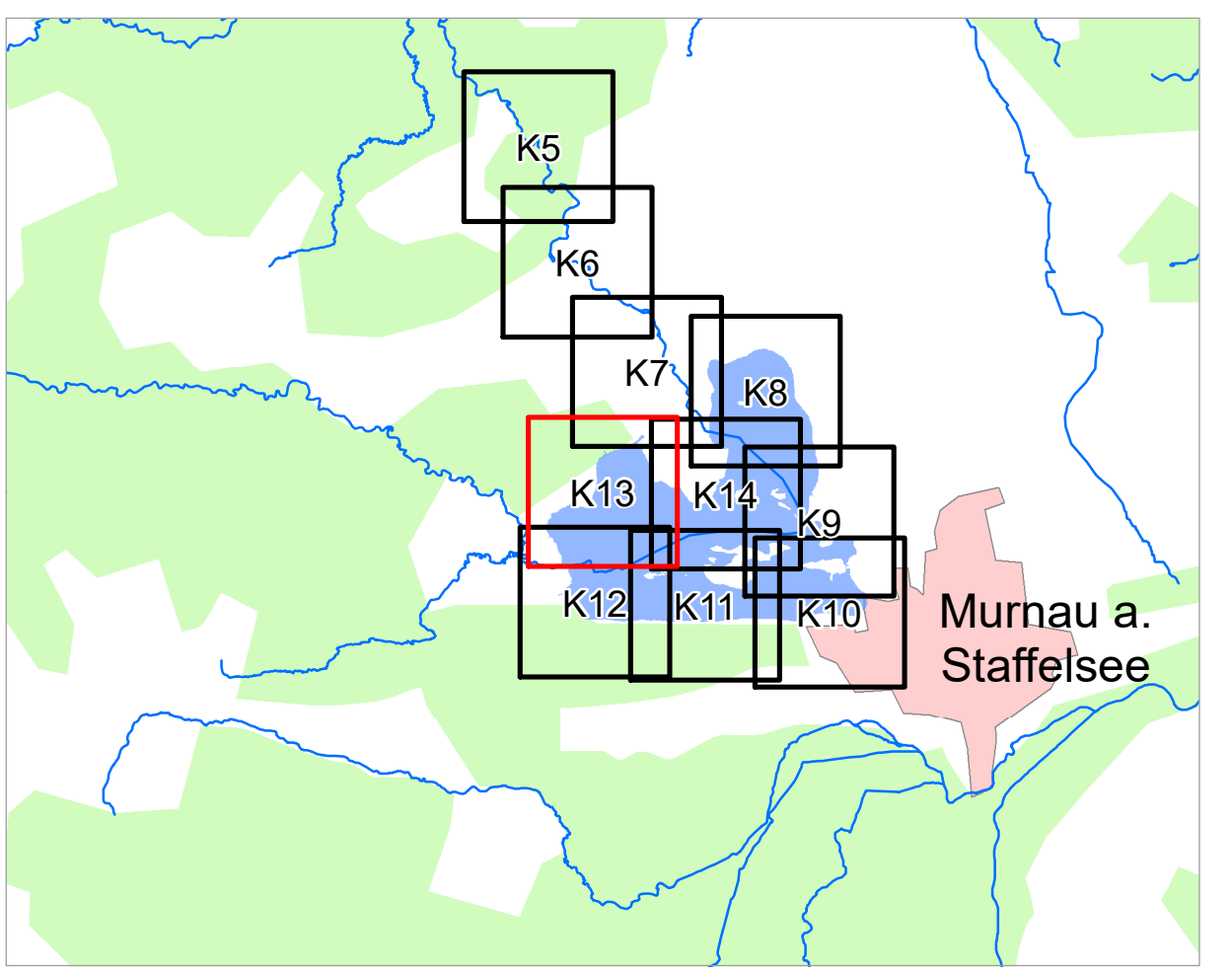

Quellen: Geobasisdaten: © Landesamt für Vermessung und Geoinformation Bayern; Geofachdaten: Wasserwirtschaftsamt Weilheim

Vorhaben: Gew I, Staffelsee	Anlage: 4	
Festsetzung des Überschwemmungsgebiets		
Vorhabensträger: Wasserwirtschaftsamt Weilheim	Plan-Nr.: <b>K13</b>	
Landkreis: Garmisch-Partenkirchen		
Gemeinde: Uffing a. Staffelsee		
Maßstab: 1 : 2 500	Detailkarte	
Ausgabe vom: 30.01.2019	Ersatz für: Ursprung: WWA 2018	
<b>Wasserwirtschaftsamt Weilheim</b>		
Entwurfverfasser: 01/2019 Datum: 01/2019	 entworfen: Kriegsch/Ltd. BD gezeichnet: 01/2019 Hagl geprüft: 01/2019 Schwarzer	Datum, Name