







- Legende**
-  Gewässer
  -  festgesetztes Überschwemmungsgebiet
  -  Grenze ermitteltes Überschwemmungsgebiet
  -  ermitteltes Überschwemmungsgebiet
  -  Gemeinde
  -  Landkreis
  -  Flurstück
  -  Gebäude
  -  betroffenes Gebäude

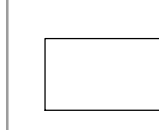
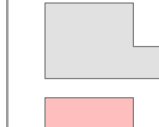

Quellen: Geobasisdaten: © Landesamt für Vermessung und Geoinformation Bayern; Geofachdaten: Wasserwirtschaftsamt Weilheim

Vorhaben: Gew I, Staffelsee  
 Festsetzung des Überschwemmungsgebiets  
 Vorhabensträger: Wasserwirtschaftsamt Weilheim  
 Landkreis: Garmisch-Partenkirchen  
 Gemeinde: Uffing a. Staffelsee

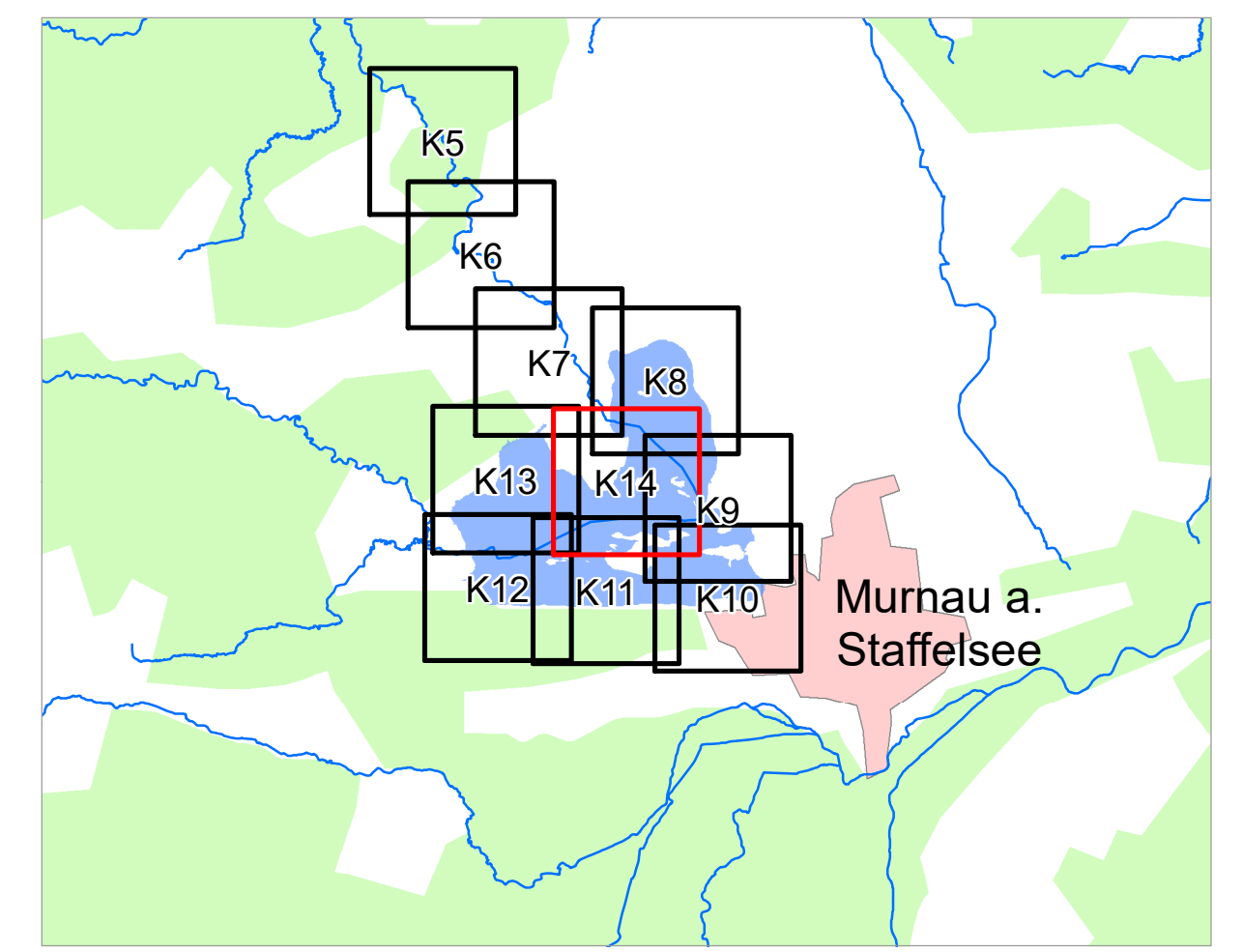
Anlage: 4  
 Plan-Nr.: **K14**

Maßstab: 1 : 2 500  
 Ausgabe vom: 30.01.2019  
 Ursprung: WWA 2018

**Wasserwirtschaftsamt Weilheim**

Entwurfsverfasser: Kriegsch, Ltd. BD  
 Datum: 01/2019  
 gezeichnet: 01/2019 Hagl  
 geprüft: 01/2019 Schwarze